

COMPANY PROFILE

SUNGMIN METAL Co.,Ltd.



고객 여러분 안녕하세요!

저희 성민금속(주)은 고객의 만족을 최우선 목표로 하고 있습니다. 2001년 설립 이래 14여 년간 비철금속 제품 생산 및 소매업을 시작으로 원자재 공급부터 주조 및 인발 공정의 사업까지 지속적으로 영역을 넓혀 왔으며 최근 신규추가된 동 버스바를 생산 국내 및 해외시장에 공급하고 있습니다. 지난 수년간의 노력과 시행착오를 통해 저희 기업은 고객님들과 더불어 성장하여 왔으며 관련 업계의 격화 되고 있는 경쟁구도 속에서도 고객님을 먼저 생각하는 기업이념을 바탕으로 신 기술을 지속적으로 개발, 최고의 기술적 서비스를 실현하고자 노력하고 있습니다. 21세기는 끊임없이 기술개발에 도전하여 품질을 향상에 매진하는 기업만이 세계시장에서 살아남을 수 있는 시대입니다. 저희 성민금속(주)은 열정적 기술개발로 최상의 제품을 생산하도록, 회사의 발전은 물론 국가 경쟁력 향상에 기여할 수 있는 기업이 되도록 노력하겠습니다.

Welcome!

The aim of the SUNGMIN Metal is to satisfy our customers. Since we started a business with producing and retailing nonferrous metal products in 2001, we have been steadily expanding our business by casting and drawing for around 14 years and newly produce busbars and supply them to the domestic and overseas markets now. We have grown together with customers through our best endeavors and trial and errors. In a fierce competition, based on the corporate philosophy which puts our customer first, we have continuously developed new technologies and do our utmost to fulfil the best technology service. In the 21st century, only the enterprise that ceaselessly challenges technical development and strives to upgrade the quality of product can survive in the global market. We, SUNGMIN Metal, will keep on doing our best to produce better quality products by passionately developing technologies and to contribute not only to the growth of the company but also to the improvement of the national competitiveness.

Beyond Customers Satisfaction

고객만족을 넘어서



김재우
성민금속(주) 대표이사
(대표)



Company History

연혁

- 2001 ▶ 법인 설립(자본금 6억원)
- 2002 ▶ 비철금속 원자재 수입 및 판매
- 2002 ▶ 인도네시아 자사 개설
- 2010 ▶ 고압가스 저장소 설치(액화산소 41톤, 액화질소 8.2톤)
- 2010 ▶ 공장신축 및 이전(현소재지 김포 대곶)
- 2010 ▶ 주조라인 시스템 개발
- 2010 ▶ 주조법 개발(회전로) 20톤, 30톤
- 2010 ▶ 동 빌렛 및 인코트 생산 판매
- 2011 ▶ IBK 우량기업 IBK Family 기업
- 2011 ▶ 공장 증축(동 버스바)
- 2011 ▶ 수직형 버스바 인발기 설치
- 2012 ▶ ISO 9001, ISO 14000 인증 획득(표준협회)
- 2012 ▶ 신선기 설치
- 2012 ▶ 2012 국제철강 및 비철금속산업전 전시회 참가
- 2012 ▶ 한국산업표준(KS)인증 획득;구리 버스바 KS D 5530
- 2013 ▶ 동봉 교정기 설치
- 2013 ▶ 매출 1,000억 달성
- 2014 ▶ 압출기 설치
- 2014 ▶ 2014 국제철강 및 비철금속산업전 전시회 참가

- 2001 ▶ Established SUNGMIN Metal Co.,Ltd. (Capitalized at six hundred million won)
- 2002 ▶ Started to import and sell nonferrous metals as raw material
- 2002 ▶ Opened a branch office in Indonesia
- 2010 ▶ Built a high pressure gas preservatory (41Tons of liquefied oxygen, 8.2Tons of liquid nitrogen)
- 2010 ▶ Constructed the new factory (at current location) and relocated
- 2010 ▶ Developed a casting Line system
- 2010 ▶ Developed a casting process (A revolving furnace) 20Tons, 30Tons
- 2010 ▶ Started to produce and sell copper Billet and Ingot
- 2011 ▶ Selected as a blue-chip company and IBK Family company by Industrial Bank of Korea
- 2011 ▶ Extended factory (for Copper Bus-bar)
- 2011 ▶ Equipped with the vertical drawer for Bus-bar
- 2012 ▶ Obtained ISO 9001 and ISO 14000 certification
- 2012 ▶ Equipped with the copper wire elongation machine
- 2012 ▶ Enter a Korea International Steel & Nonferrous metal industry EXPO 2012
- 2012 ▶ Acquire the Korean Industrial Standards(KS) : Copper Bus-bar KS D5530
- 2013 ▶ Copper braces Installation
- 2013 ▶ 1,000 billion achieved sales
- 2014 ▶ Copper Extruder Installation
- 2014 ▶ Enter a Korea International Steel & Nonferrous metal industry EXPO 2014

Advanced Copper Alloy

동 특수합금 사업



동 빌레트 / 동 슬라브(SLAB) 주조 분야

Copper Billet / Copper Slab Casting

품질향상과 경쟁력 확보를 위하여 최신 설비로 고품질의 동 빌레트 및 동 슬라브를 대량으로 생산할 수 있는 체계를 확립하였습니다.

We established a system which is able to mass produce high-quality Copper Billets and Copper Slabs with the state-of-the-art facilities so that improvements in both quality and competitiveness can be secured.

사업품목 동 코일, 동판, 동 버스바, 동 테이프, 동 파이프, 단조 등

Business Line Copper Coil, Copper Plate, Copper Bus-bar, Copper Tape, Copper Pipe, Forging, etc.



인코트 주조 분야 Ingot Casting

인코트 제조는 용융된 동 금속을 나중에 압연(Rolling), 단조(Forging) 등의 가공 처리를 하거나, 다시 용해를 할 목적으로 적당한 크기와 모양으로 주조한 금속의 덩어리 즉 주괴를 만드는 공정입니다. 삼진금속주조의 동 주괴의 제조법법은 주형(ingot case)에 부어서 주형과 수 만큼 동시에 조괴하는 방법을 사용하며 동 인코트의 경우는 Wheel Type 방식으로 주조합니다.

Ingot processes include rolling or forging of a molten copper and a process of casting a mass of metal with a certain size and shape, that is, Ingot, with the purpose of being melted again. We manufacture copper ingots by pouring molten copper into Ingot cases and so casting them simultaneously. Copper Ingot casting is according to the wheel type process.

사업품목 각선, 봉선, 선 등

Business Line Leg Wire, Rod, Wire, etc.

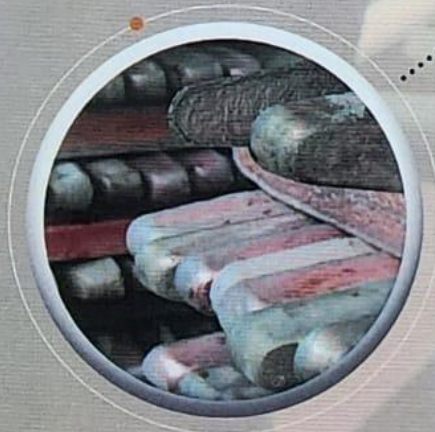

동 버스바 분야 Copper Bus-bar

버스바는 동대라고도 하며 대전류를 여러 개의 전기회로에 공유되는 도체입니다. 고품질의 주괴 품질을 바탕으로 다양한 제 규격을 생산하여 공급하고 있습니다.

Bus-bar is a conductor used for supplying electric current electric circuits. Based on high quality Ingot, we produce and supply a variety of Bus-bar products.

사업품목 버스바류, 각재, 봉재, 이형재 등

Business Line Bus-bar, Square bar, Rod, Mold release agent, etc.

Production Process of Copper Bus-bar

동 버스바 생산공정

원자재 선별 → 배합 → 용해 → 주조(빌렛 생산) → 절단(업체 요구 사이즈로 절단) → 압출(동을 기열 금형에 동을 주입하여 업체 요구 사이즈로 압출함) → 세척(가열된 제품을 세척함) → 냉간인발(고객의 요구 사이즈로 금형에 제품을 투입하여 생산) → 제품교정(직선도가 나오게 함) → 절단(업체요구사항에 맞는 사이즈로 절단) → 포장 → 출하



원재료(전기동)
Raw Material

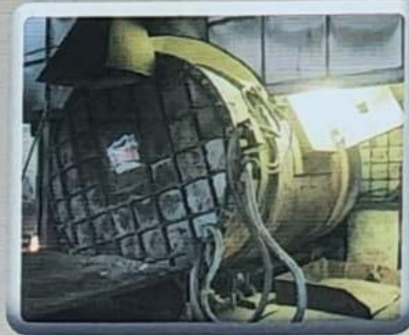

용해
Melting



주조
Casting



냉간인발
Cold Drawing



압출
Extruding



빌렛
Billet



절단
Cutting

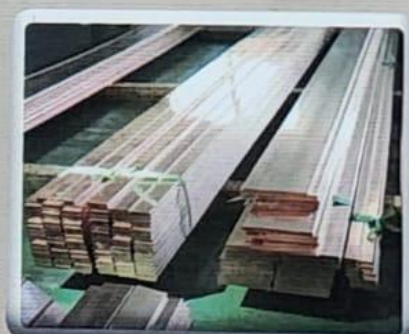

포장
Packaging



출하
Shipping

동 버스바 Copper Bus-bar

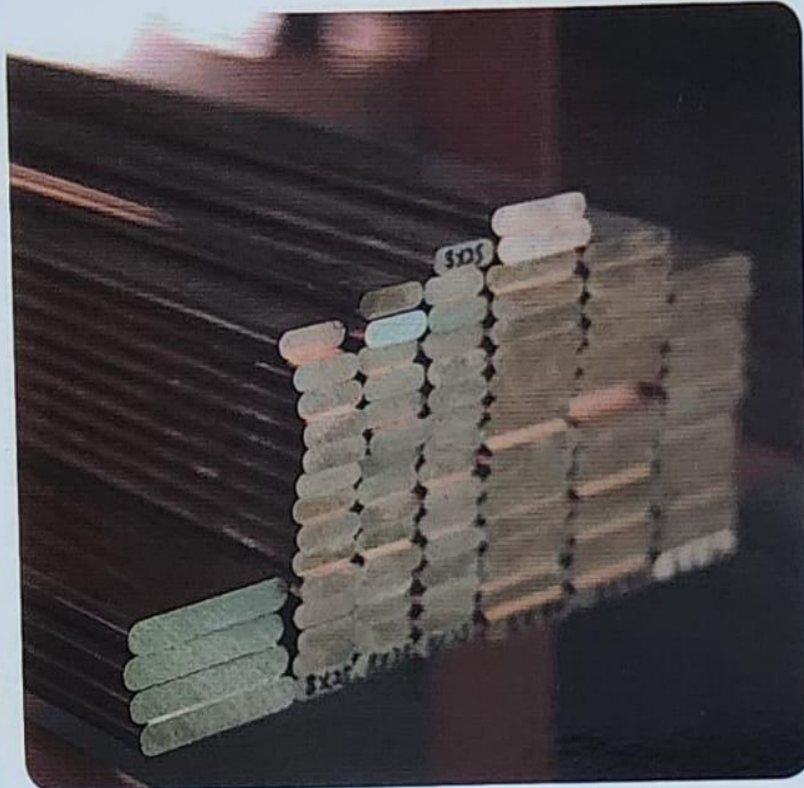

고 순도의 소재로 인발 가공된 동 버스바는 전기 전도성 및 굽힘성이 뛰어나 사용 시 결함이 없고 다량의 전류를 가장 효율적으로 공급할 수 있어 산업 전반에 요구되는 화학성분, 기계적 성분, 도전율 등을 만족하는 우수한 제품을 엄격한 품질관리를 통해 생산 공급합니다.

Copper Bus-bar processed by drawing from high purity raw material is excellent in conductivity and bending and there is no fault in use. This can most efficiently supply large amounts of electric current and satisfy industrial demands including chemical component, mechanical properties, conductivity, etc. We produce and supply such an excellent product through stringent quality control.

수요군 배전반, 회로차단기, 대용량 동력간선, 배선기구

Use Switchboard, Circuit breaker, Main line of electric power, Wiring appliance.

원자재 수입 및 판매

Import and Sales of Raw Materials

동은 전 산업의 기초 소재로 사용되고 있습니다. 수명이 다한 동 및 동 합금은 스크랩(Scrap)이 되며 수거, 재활용 되지 않으면 환경에 좋지 않은 영향을 미칩니다. 성민금속(주)은 국내외의 산업체에서 발생하는 분야별 모든 금속 스크랩을 취급하고 있으며 자원의 리사이클링을 통하여 국내 최고의 금속 스크랩 유통기업으로 앞장서 나아가고 있습니다.

Copper is used as a basic material all over the industry. If Copper and Copper Alloy Scraps are not collected, it might adversely affect the environment. We deal in all metal scraps occurring from both domestic and overseas industries, and lead metal scrap distribution market in the country by recycling resources.

신소재 개발

Development of Advanced Materials

성민금속(주)은 동 및 동 합금 스크랩을 원료로 전체 산업의 기초 소재인 동을 재생산하는 환경 친화적 기업입니다. 또한 인체에 무해한 소재인 동 소재를 바탕으로 다양한 친환경 소재를 개발/생산하고 있습니다.

Copper is used as a basic material all over the industry. If Copper and Copper Alloy Scraps are not collected, it might adversely affect the environment. We deal in all metal scraps occurring from both domestic and overseas industries, and lead metal scrap distribution market in the country by recycling resources.



Quality Management

품질경영

ISO 9001 / ISO 14000 / KS

환경경영시스템인증서



품질경영시스템인증서



제품인증서

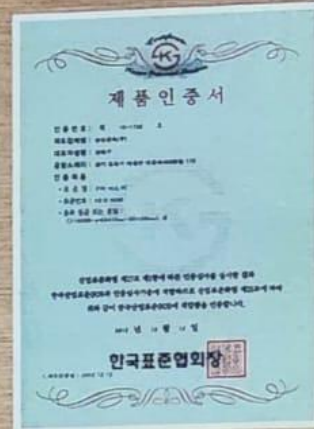

지속적인 연구와 개발을 통해 고객에게 다양하고 보증된 제품을 공급하기 위해 노력하고 있습니다. 당사 품질관리는 ISO 9001/14000/KS 시스템에 따라 운영되고 있으며 인증업체로서 고객의 요구에 부응하는 기업으로 나아가고 있습니다.

We make an effort to supply customers with various and guaranteed products with continuous research and development. According to ISO9001 / ISO14000 / KS system, we conduct quality control and as a ISO9001 / ISO14000-certified company, we will keep on attempting to meet our customers demands.



성민금속(주)

본사 1공장 : 경기도 김포시 대곶면 대곶로 423번길 168
(구: 경기도 김포시 대곶면 채암리 1-11)

지점 : 경기도 김포시 대곶면 대곶북로 124-43
(구: 경기도 김포시 대곶면 초원지리 592-18)

계열사 : 평창산업(주)

온라인 고객센터 : Tel: 031-997-6876, Fax: 031-997-6875

Head Office & 1Factory : 168, Street 423, Daegot-ro, Daegot-myun, Gimpo City, Gyeonggi-do

Branch Office : 124-43 Daegotbuk-ro Deagot-myun, Gimpo City, Gyeonggi-do

Affiliated company : Pyeong Chang Industry Co.,Ltd.

www.SUNGMINMETAL.co.kr www.성민금속.kr

인코트 동 합금 Copper Alloy Ingot



100% 동 스크랩을 원료로 생산되는 동 인코트는 대표적인 친환경 제품입니다. 최고의 기술력과 완벽한 품질관리를 통해 고객의 요구에 부합하는 제품생산 자원을 재생하면서도 탁월한 제품 특성을 유지, 손색 없는 다용도 제품을 제공하고 있습니다.

Copper Ingot made of 100% Copper Scrap is the typical eco-friendly product. With the best technical skills and quality control, we not only produce recycled resources which meet customers demands but also supply multipurpose products with their characteristics maintained.

동합금 빌레트 / 동 슬라브(SLAB) Copper Alloy Billet / Copper Slab



고 순도의 타프피치동 빌레트 및 동 슬라브, 국내 최고의 설비로 원재료를 엄선하고 있고 분위기 제어를 통해 우수한 품질의 빌레트 및 슬라브를 생산, 중 전기용 동 버스바, 동봉, 동 파이프, 동 코일, 동판, 동 테이프 소재로 사용되고 있습니다.

It is high purity tough pitch Copper Billet and Copper Slab. We strictly select raw materials with the best facilities in the country and produce high quality Billets and Slabs by controlling atmosphere. These are used for copper Bus-bar for heavy electric machine, Copper Rod, Copper Pipe, Copper Coil, Copper Plate, Copper Tape, etc

생산범위 150 ϕ , 160 ϕ , 200 ϕ , 250 ϕ , 140 \times 400
제품특성 화학성분 Cu 99.95% 이상
도전율 98% 이상

Product Range 150 ϕ , 160 ϕ , 200 ϕ , 250 ϕ , 140 \times 400
Product Characteristics More than 99.95% Cu
Conductivity More than 98%

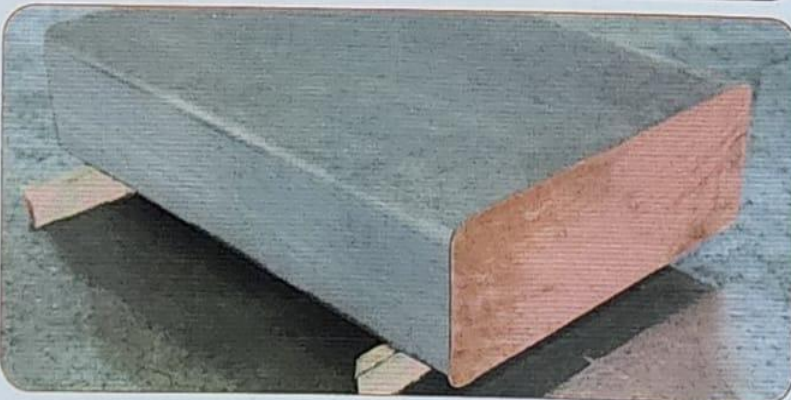



(1 / 1)

발급번호 Issuance number	사업자등록증명 Certificate of Business Registration (법인사업자) (Corporate Taxpayer)	처리기간 Processing time
		즉시 Immediately
2457-804-8123-815		
상호(법인명) Name of company (Business registration number)	성민금속(주) sungminmetal co.ltd (130-81-80207)	
사업자등록번호 Business registration number	130-81-80207	
성명(대표자) Name of representative (Resident(Corporation) registration number)	강해구 kanghaeku (121111-0087635)	
주민(법인)등록번호 Resident(Corporation) registration number	121111-0087635	
사업장소재지 Business Address	경기도 김포시 대곶면 대곶로423번길 172 172, Daegot-ro 423beon-gil, Daegot-myeon, Gimpo-si, Gyeonggi-do, Republic of Korea	
개업일 Date of business commencement	2001년(Year) 07월(Month) 09일(Day)	
사업자등록일 Date of business registration	2001년(Year) 07월(Month) 11일(Day)	
업태 Business type	제조업/도매 Manufacturing/Wholesale and retail trade	
종목 Business item	비철금속, 동제련및정련업 Manufacture of Smelting, Refining and Alloys of Copper 비철금속외 Collection and Wholesale of Recycling Materials	
공동사업자 Joint business owner	성명(법인명) Name(Name of company)	주민(사업자)등록번호 Resident(Business) registration No.
	해당사항 없습니다 (No Data)	

위와 같이 증명합니다.

I certify that above information is true and correct to the best of my knowledge and belief.

※ 위 내용은 발급일 현재 상황으로서 추후 변경될 수 있습니다.
This information is true as of the issuance date of this certification and but maybe subject to change in the future.
※ 영문 임의 기재사항[상호, 성명(대표자), 업태, 종목, 상세주소]은 실제적 권리관계를 증명하는 효력이 없습니다.
Arbitrary data in English[name of company, name of representative, business type, business item, detail address] do not hold a power to prove the actual relationship of rights.

접수번호 Receipt No.	502843631182
담당부서 Department	민원봉사실 Taxpayer Service Center
담당자 Staff in Charge	
연락처 Telephone No.	+082-32-934-1492

2022년 4월 25일
Year Month Day



김포세무서장
Head of Gimpo District Tax Office (Stamp)



본 증명의 위·변조 여부는 발급일로부터 90일 이내 「국세청 홈택스(www.hometax.go.kr) 또는 모바일 홈택스 > 민원증명(증명발급) > 민원증명 원본확인, 에서 발급번호로 확인, 또는 문서 하단의 바코드로 확인이 가능합니다.
Please be advised that forgery detection of this document can be performed with either of following methods.
1) anytime with the barcode at the bottom of the document, or
2) with the issuance number of the document at either Hometax website (www.hometax.go.kr) or mobile Hometax (Certificate of civil petition (certificate issued) > Check the original certificate of civil petition) within 90 days from the date of issuance.

Standard Balance Sheet (General Corporation)

(Unit: KRW)

Business Registration No.	130-81-80207		Name of company	sungminmetal co.ltd		As of 12. 31. 2021
Corporation Registration No.	121111-*****				(mm, dd, yyyy)	
Description	Code	Amount	Description	Code	Amount	
I. Current assets	001	8,277,011,571	(Accumulated depreciation)	115	542,383,270	
(1)Quick assets	002	5,180,399,319	3.Structures	118	85,776,460	
1.Cash and cash equivalents	003	3,850,538,045	(Accumulated depreciation)	119	7,148,038	
2.Short-term due from banks	004	100,000,000	7.Vehicles	134	773,799,200	
4.Accounts receivable	009	869,310,481	(Accumulated depreciation)	135	526,681,147	
a.Trade receivable	010	869,310,481	10.Tool · Apparatus · Fixtures	145	259,535,080	
5.Short-term loans	024	3,000,000	(Accumulated depreciation)	146	242,867,445	
c.Others	029	15,000,000	11.Other tangible assets	149	1,036,687,052	
(Allowance for bad debts)	030	12,000,000	(Accumulated depreciation)	150	581,872,552	
6.Other receivables	031	304,952,753	(3)Intangible assets	169	0	
c:Others	036	319,912,753	(4)Other non-current assets	194	259,400,040	
(Allowance for bad debts)	037	14,960,000	4.Deposits paid	217	30,070,000	
7.Prepayments	038	52,598,040	b.Other deposits paid	220	30,070,000	
(2)Inventories	044	3,079,787,090	6.Other non-current assets	223	229,330,040	
1.Merchandise	045	2,292,462,250	Total assets (I+II)	228	16,500,445,695	
9.Goods in transit(Material in transit)	056	787,324,840	I.Current liabilities	229	6,558,507,159	
(3)Other current assets	067	16,825,162	2.Short-term borrowings	234	5,497,745,000	
1.Accrued income	068	366,667	c.Others	237	5,497,745,000	
2.Prepaid expenses	069	16,458,495	3.Other payables	238	737,142,700	
II.Non-current assets	080	8,223,434,124	a.Unpaid corporate income tax	239	737,109,700	
(1)Investments	081	834,915,398	c.Other payables	241	33,000	
1.Long-term due from banks	082	834,915,398	4.Advances	242	43,362,950	
(2)Tangible assets	110	7,129,118,686	a.Advances for sale in lots	243	43,362,950	
1.Land	111	4,583,331,100	5.Withholding accounts	246	253,837,810	
2.Buildings	114	2,290,942,246	b.Taxes and dues withheld	248	253,837,810	

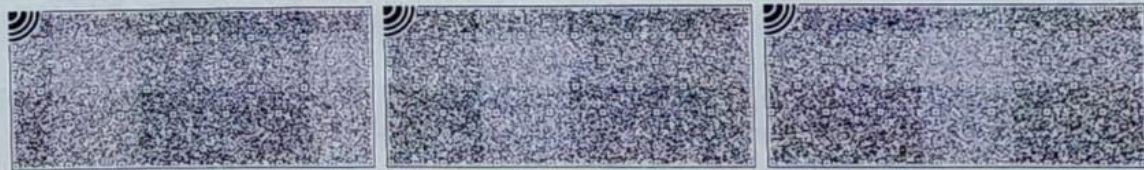

* 본 증명서 위·변조 여부는 발급일로부터 90일 이내 「국세청 홈페이지(www.hometax.go.kr) 또는 모바일 홈택스 > 민원증명(증명발급) > 민원증명 원본확인, 에서 발급번호로 확인, 또는 문서 확인처 하요드로 확인이 가능합니다.
 Please be advised that forgery detection of this document can be performed with either of following methods.
 1) earlier with the barcode at the bottom of the document, or
 2) with the issuance number of the document at either hometax website (www.hometax.go.kr) or mobile hometax (Certificate of civil petition (certificate issued) > Check the original certificate of civil petition) within 90 days from the date of issuance.

From 01. 01. 2021		Standard Income Statement		Name of company	
To 12. 31. 2021		(General Corporation)		sungminmetal co.ltd	
				Business Registration No. 130-81-80207	
(Unit: KRW)					
Description	Code	Amount	Description	Code	Amount
I. Sales	001	89,736,271,314	16. Bad debt expenses (include transfer to allowance for bad debts)	096	15,422,050
1. Sales of merchandise	002	89,723,271,314	20. Commissions	104	93,730,384
a. Domestic sales of merchandise	003	89,723,271,314	a. Domestic commissions	105	93,730,384
5. Revenue of rental of real estate	014	13,000,000	22. Consumables expenses	108	60,587,643
a. Revenue of domestic rental	015	13,000,000	23. Communication expenses	109	8,605,990
II. Cost of sales	035	81,426,063,965	24. Transportation expenses	110	266,419,355
(1) Cost of merchandise sold	036	81,426,063,965	27. Repair expenses	113	34,288,319
1. Beginning inventory	037	5,041,645,204	28. Utilities expenses (exclude electricity expenses)	114	10,079,919
2. Cost of purchase for current period	038	78,676,881,011	29. Electricity expenses	115	25,415,295
4. Ending inventory	040	2,292,462,250	30. Printing Expenses	116	572,000
III. Gross profit(loss)	066	8,310,207,349	31. Training Expenses	117	7,075,500
IV. Selling and administrative expenses	067	3,451,535,319	36. Other	124	207,251,177
1. Salaries	068	1,991,427,620	V. Operating profit(loss)	129	4,858,672,030
b. Salaries of employees	070	1,634,467,620	VI. Non-operating income	130	34,397,871
d. Bonuses of employees	072	356,700,000	1. Interest income	131	3,824,705
e. Other salaries	073	260,000	4. Gain on disposal of securities	134	453,699
3. Insurance	078	114,132,433	b. Gain on disposal of available-for-sale securities	136	453,699
4. Fringe benefits	079	102,730,011	8. Gain on foreign exchange differences on translation	141	13,515,481
5. Travel expenses	080	29,032,063	28. Others	174	16,603,986
6. Rental expenses	081	4,635,603	VII. Non-operating expenses	179	248,482,923
a. Rental expenses of real estate	082	4,635,603	1. Interest expenses	180	167,003,872
7. Entertainment expenses	085	77,956,910	2. Other bad debt expenses	181	4,500,000
8. Depreciation on tangible assets	086	215,041,849	13. Loss on disposal of tangible assets	200	20,270,546
10. Taxes and dues	090	43,165,180	d. Loss on disposal of other tangible assets	204	20,270,546
13. Vehicle maintenance (include gas and oil expenses)	093	143,966,018	15. Donations	206	20,000,000

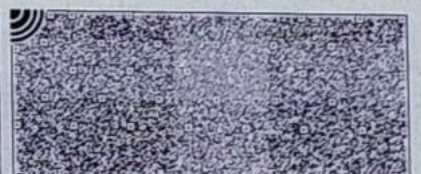
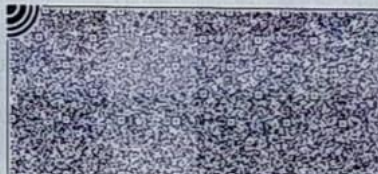
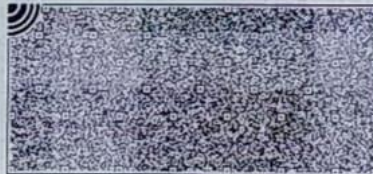

* 본 증명서 위·변조 여부는 발급일로부터 90일 이내 「국세청 홈택스(www.hometax.go.kr) 또는 모바일 홈택스 > 민원증명(증명발급) > 민원증명 원본확인」에서 발급번호로 확인, 또는 문서 하단의 바코드로 확인이 가능합니다.
 Please be advised that forgery detection of this document can be performed with either of following methods.
 1) Verify with the barcode at the bottom of the document, or
 2) with the issuance number of the document at either Hometax website (www.hometax.go.kr) or mobile hometax (Certificate of civil petition (certificate issued) > Check the original certificate of civil petition) within 90 days from the date of issuance.



日本工業規格表示認証書

認証番号 : KSKR15001

成珉金屬株式会社

大韓民国京畿道金浦市大串面大串路423ギル172

韓国標準協会は日本工業標準化法の第23条の規定により
日本工業規格の表示について下記のように認証する。

日本工業規格の番号及び名称

JIS H 3140 : 銅ブスパー

等級又は種類

その他の事項

- ・有効期間 : 2015年02月05日 ~ 2018年02月04日
- ・最初認証日 : 2015年02月05日
- ・発行日 : 2015年02月05日

韓国標準協会

大韓民国ソウル特別市江南区テヘラン路305



표준재무제표증명 Certificate of Standard Financial Statements		처리기간 Processing Time
발급번호 Issuance No.	<input type="checkbox"/> 개인 Individual	<input checked="" type="checkbox"/> 법인 Corporation
3958-270-2100-804	즉시 Immediately	
상호(법인명) Name of company (Business registration number)	성민금속 (주) sungminmetal co.ltd (130-81-80207)	사업자등록번호 Business registration number 130-81-80207
성명(대표자) Name of representative (Resident(Corporation) registration number)	강해구 kanghaeku (121111-*****)	주민(법인)등록번호 Resident (Corporation) registration number 121111-*****)
업태 Type of Business	제조업 Manufacturing	
종목 Business item	비철금속, 동제련및정련업 Manufacture of Smelting, Refining and Alloys of Copper	
사업장 Business Address	경기도 김포시 대곶면 대곶로423번길 172 172, Daegot-ro 423beon-gil, Daegot-myeon, Gimpo-si, Gyeonggi-do, Republic of Korea	
사업연도 Tax year	2021.01.01 ~ 2021.12.31	첨부서류명 List of attachment documents - 표준대차대조표 Standard Balance Sheet - 표준손익계산서 Standard Income Statement
신고구분 Type of Return	- 정기신고 Tax Return within due date	신고일 Date of submission 2022년(Year) 3월(Month) 25일(Day)
불입의 표준재무제표는 과세표준 신고시 세무서에 제출한 표준재무제표와 같음을 증명합니다. I certify that the attached standard financial statements are equal to the financial statements for income tax base submitted by the company to the district tax office.		
* 영문 임의 기재사항[상호, 성명(대표자), 업태, 종목, 상세주소]은 실제적 권리관계를 증명하는 효력이 없습니다. Arbitrary data in English [name of company, name of representative, business type, business item, detail address] do not hold a power to prove the actual relationship of rights.		
2022년(Year) 4월(Month) 25일(Day)		
접수번호 Receipt No.	502843632958	
담당부서 Department	민원봉사실 Taxpayer Service Center	
담당자 Staff in charge	김포세무서장 Head of Gimpo District Tax Office	
연락처 Telephone No.	+082-31-980-3223	

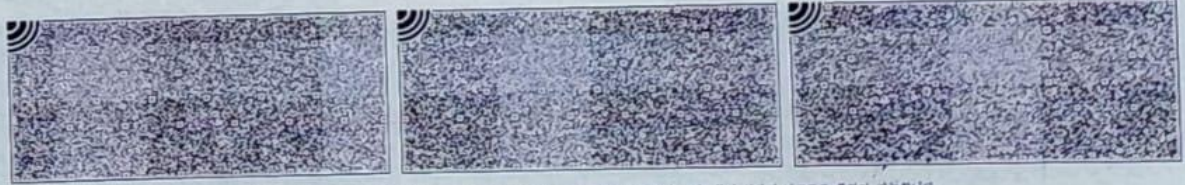

본 증명서 위·변조 여부는 발급일로부터 90일 이내 「국세청 홈택스(www.hometax.go.kr) 또는 모바일 홈택스 > 민원증명(증명확인) > 민원증명 원본확인」에서 발급번호로 확인, 또는 본서 해당 QR코드 확인이 가능합니다.
 Please be advised that forgery detection of this document can be performed with either of following methods.
 1) anytime with the barcode at the bottom of the document, or
 2) with the issuance number of the document at either hometax website (www.hometax.go.kr) or mobile hometax (Certificate of civil petition (certificate issued) > Check the original certificate of civil petition) within 90 days from the date of issuance.